



SMART Health Protector¹

Capai Perlindungan Kesihatan Lebih Hebat,
Demi Ketenangan Minda Lebih Baik



Great Eastern Life Assurance (Malaysia) Berhad adalah ahli PIDM.

¹PERLINDUNGAN PIDM UNTUK MANFAAT YANG DIBAYAR DARIPADA BAHAGIAN UNIT POLISI/PRODUK INI ADALAH TERTAKLUK KEPADA SYARAT-SYARAT TERTENTU. Sila rujuk [Brosur Sistem Perlindungan Manfaat Takaful dan Insurans PIDM](#) atau hubungi Great Eastern Life Assurance (Malaysia) Berhad atau PIDM (layari www.pidm.gov.my).

Capai Perlindungan Kesihatan Lebih Hebat, Demi Ketenangan Minda Lebih Baik

Tatkala anda memikul banyak tanggungjawab, mempunyai keluarga dan membeli rumah, perlindungan kesihatan anda menjadi semakin penting. Dengan pelbagai tanggungjawab untuk dilaksanakan, sudah tentu anda tidak mahu berdepan dengan perbelanjaan perubatan luar jangkaan yang boleh menggugat kestabilan kewangan, terutamanya jika anda satu-satunya pencari nafkah keluarga dan memerlukan penjagaan jangka panjang.

Smart Health Protector dapat membantu anda. Perlindungan meluas dan pilihan deduktibel dengan pengurangan kos, rider perubatan berkaitan pelaburan ini menyediakan rangkaian manfaat perubatan yang menyeluruh. Ia termasuk rawatan sebelum dan selepas kemasukan hospital, sokongan pesakit luar, perbelanjaan Unit Rawatan Rapi dan yuran pembedahan, seterusnya memastikan anda mendapat akses penjagaan kesihatan berkualiti tanpa menjejaskan kewangan peribadi dan keselamatan keluarga anda.

Dapatkan perlindungan perubatan yang lebih hebat dan minda yang lebih tenang dengan Smart Health Protector.

Manfaat sepintas lalu



Perlindungan perubatan menyeluruh yang menyediakan pelbagai pilihan deduktibel yang disesuaikan mengikut kemampuan dan keperluan perlindungan yang berbeza



Had tahunan keseluruhan yang tinggi tanpa had seumur hidup keseluruhan memberi ketenangan minda berkaitan kewangan



Perlindungan pesakit luar lebih meluas bagi akses mudah terhadap rawatan perubatan yang diperlukan



Perlindungan selepas kemasukan hospital dilanjutkan sehingga 200 hari untuk keperluan pemulihan



Perlindungan kanser menyeluruh untuk menyokong perjalanan penyembuhan kanser

Nota: Tertakluk pada terma dan syarat.

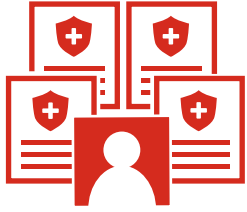

Perlindungan perubatan menyeluruh yang menyediakan pelbagai pilihan deduktibel yang disesuaikan mengikut kemampuan dan keperluan perlindungan yang berbeza

Sebagai rider perubatan komprehensif, Smart Health Protector menjaga keperluan kewangan perubatan anda dengan menampung perbelanjaan perubatan yang ditanggung, sehingga had yang dinyatakan dalam Ringkasan Jadual Perlindungan & Manfaat.

Perlindungan Smart Health Protector meluas yang merangkumi kedua-dua rawatan sebelum dan selepas kemasukan hospital, perbelanjaan Unit Rawatan Rapi dan yuran pembedahan. Rawatan kecemasan pesakit luar akibat kemalangan dan kematian akibat kemalangan juga diberi untuk melindungi kewangan anda dan orang tersayang anda daripada perkara yang tidak dijangka.

Smart Health Protector menyediakan pelbagai pilihan deduktibel bermula daripada RM500 setiap tahun polisi, iaitu jumlah yang anda perlu bayar sebelum kami menguruskan baki bil perubatan anda mengikut terma dan syarat polisi anda. Anda mempunyai fleksibiliti untuk memilih jumlah yang anda ingin bayar sendiri daripada pelbagai pilihan yang tersedia di bawah bagi membolehkan anda menyesuaikan perlindungan perubatan mengikut keperluan khusus anda:

Pilihan Deduktibel-RM500

Buat pilihan ini jika anda mahu mengurangkan bayaran sendiri semasa tuntutan, dengan membayar caj insurans yang lebih tinggi

Pilihan Deduktibel-RM2,500 atau RM5,000

Buat pilihan ini jika anda mahu lebih penjimatan kos

Pilihan Deduktibel-RM20,000

Buat pilihan ini jika anda mahu perlindungan perubatan tambahan di samping pelan perubatan atau manfaat pekerja anda yang sedia ada

Pilihan Deduktibel -RM20,000 dengan Pilihan Persaraan¹

Buat pilihan ini jika anda mahu mengurangkan bayaran sendiri semasa tuntutan, selepas anda bersara pada usia 60 tahun hari jadi berikut.

Pilihan anda boleh membawa perubahan pada caj insurans anda. Lebih tinggi jumlah deduktibel yang anda pilih, lebih rendah caj insurans yang perlu anda bayar.

Jumlah Deduktibel Setiap Tahun Polisi	Caj Insurans Berbanding Pelan dengan Deduktibel RM500
RM2,500	Lebih rendah sebanyak 10% hingga 13%
RM5,000	Lebih rendah sebanyak 25% hingga 31%
RM20,000	Lebih rendah sebanyak 41% hingga 50%
RM20,000 dengan Pilihan Persaraan ¹	Lebih rendah sebanyak 28% hingga 49%

¹ Pilihan persaraan membolehkan pemilik polisi menukar pelan deduktibel RM20,000 kepada pelan deduktibel RM5,000 apabila Hayat yang Diasuranskan mencapai umur 60 tahun hari jadi berikut pada Ulang Tahun Polisi tanpa taja jamin selanjutnya.

Nota: Tertakluk pada terma dan syarat.



Had tahunan keseluruhan yang tinggi tanpa had seumur hidup keseluruhan memberi ketenangan minda berkaitan kewangan

Dengan kos penjagaan kesihatan swasta yang meningkat, ketahui bahawa terdapat pelan perubatan dengan penampungan kewangan yang tinggi untuk melindungi anda daripada sebarang masalah kesihatan yang tidak dijangka.

Smart Health Protector memberikan anda had tahunan keseluruhan yang tinggi sebanyak RM5,000,000 atau RM8,000,000 (bergantung pada pelan yang anda pilih), yang akan dibaharui setiap tahun polisi. Tiada had seumur hidup keseluruhan bagi memastikan keperluan perubatan anda akan dijaga selepas peningkatan usia anda.

Nota: Tertakluk pada terma dan syarat.

Bagaimana Smart Health Protector berfungsi

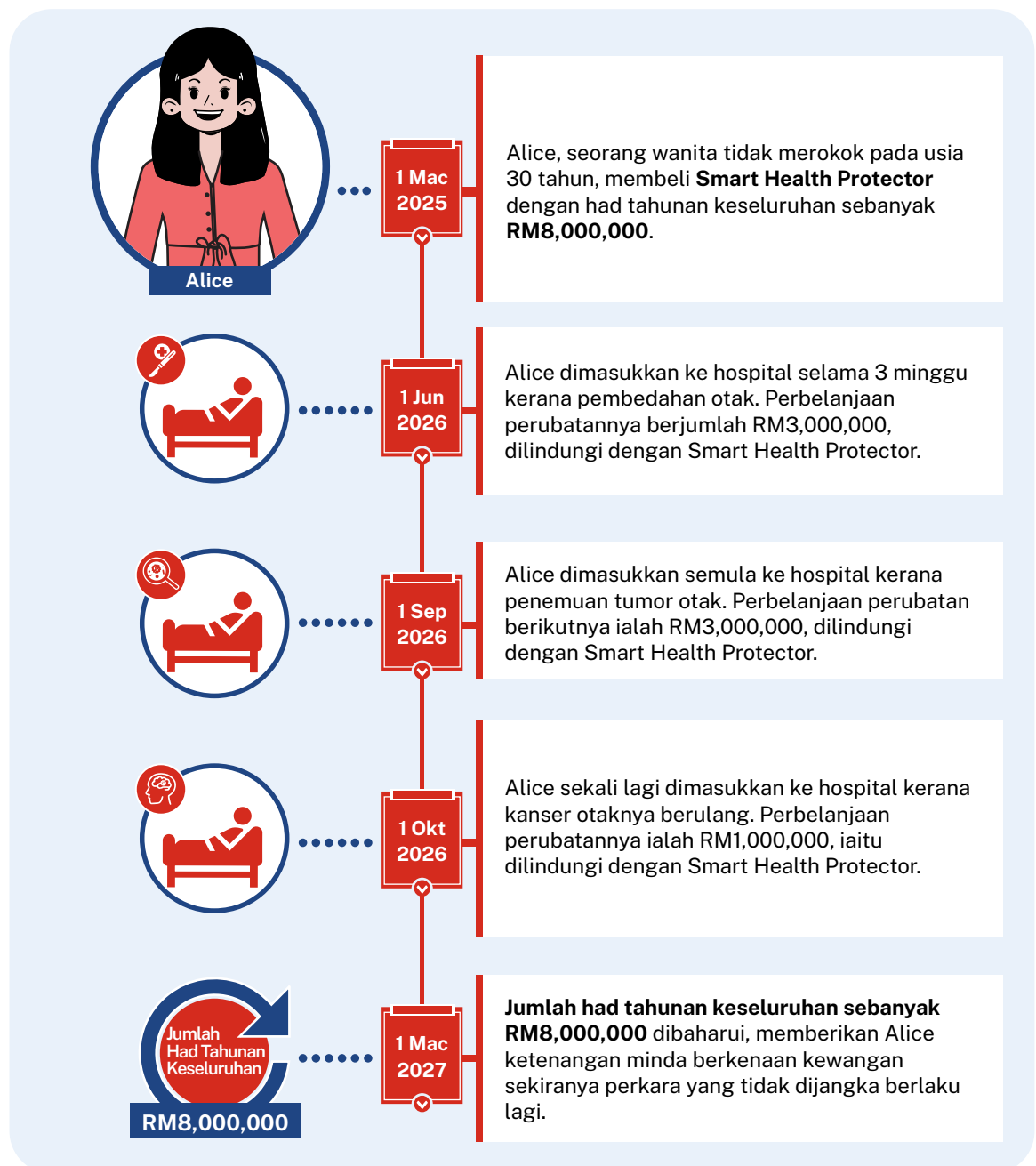

Nota: Tertakluk pada terma dan syarat.

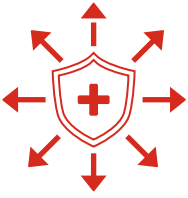

Perlindungan pesakit luar lebih meluas bagi akses mudah terhadap rawatan perubatan yang diperlukan

Dapatkan perlindungan yang melebihi penyakit biasa dengan rawatan pesakit luar Smart Health Protector untuk keadaan berikut:

- Demam Denggi
- Virus Zika
- Demam Chikungunya
- Influenza A dan B
- Penyakit tangan, kaki dan mulut
- Bronkitis
- Pneumonia

Nota:

- (a) Keadaan yang didiagnosis seperti disenaraikan di atas adalah tidak menyeluruh dan Syarikat boleh menambah senarai keadaan yang layak di atas, dari semasa ke semasa. Sila rujuk laman sesawang korporat untuk butiran lanjut.
- (b) Tertakluk pada terma dan syarat.



Perlindungan selepas kemasukan hospital dilanjutkan sehingga 200 hari untuk keperluan pemulihan

Penting untuk anda terus menerima rawatan perubatan selepas keluar dari hospital untuk pulih sepenuhnya. Smart Health Protector melindungi anda dengan rawatan susulan dan jagaan oleh jururawat di rumah untuk rawatan luka, pernafasan, penjagaan diabetes dan sebagainya seperti yang ditetapkan doktor yang merawat anda untuk tempoh lanjutan selama 200 hari.

Selain itu, Smart Health Protector memberi anda akses pada kiropraktik, terapi pertuturan dan terapi cara kerja selepas kemasukan hospital oleh pakar atau pakar perubatan. Ia ditawarkan bersama rawatan pengamal perubatan tradisional Cina yang berdaftar.

Nota: Tertakluk pada terma dan syarat.



Perlindungan kanser menyeluruh untuk menyokong perjalanan penyembuhan kanser

Diagnosis kanser biasanya memerlukan rawatan perubatan rapi atau pembedahan utama. Dengan perlindungan ujian genomik bagi Smart Health Protector, doktor dapat mengetahui lebih lanjut berkenaan kanser dan mengesyorkan pelan rawatan yang paling sesuai untuk anda.

Nota: Tertakluk pada terma dan syarat.

Bagaimana Smart Health Protector melindungi anda dalam perjalanan kanser anda

Polisi
mula

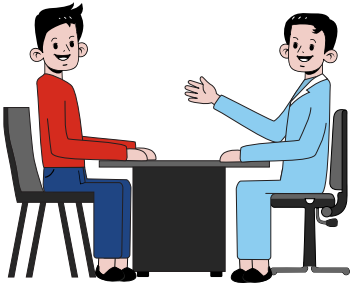

1 Diagnosis Kanser

Menjalani pelbagai ujian diagnostik untuk kanser boleh menjadi proses yang panjang dan mahal. Biarkan Smart Health Protector menguruskan kos ketika anda mencari pelan rawatan yang paling optimum.



2 Ujian Genomik

Untuk mencari rawatan yang paling sesuai untuk anda, Smart Health Protector akan menanggung kos ujian genomik.



3 Rawatan Perubatan Lanjutan

Smart Health Protector menanggung rawatan perubatan lanjutan yang disesuaikan dengan keadaan anda berdasarkan hasil diagnostik dan prognosis.

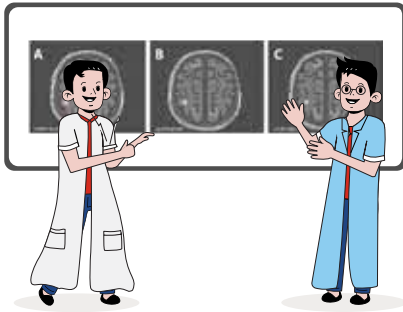

4 Rawatan Kanser Pesakit Luar

Smart Health Protector menyediakan perlindungan kanser pesakit luar yang meluas termasuk kemoterapi, radioterapi, terapi sasaran, terapi hormon dan imunoterapi.



5 Penjagaan Paliatif

Sekiranya keadaan berubah menjadi lebih buruk, rawatan paliatif dilindungi di bawah Smart Health Protector untuk menyokong kualiti hidup semasa peringkat akhir hayat.

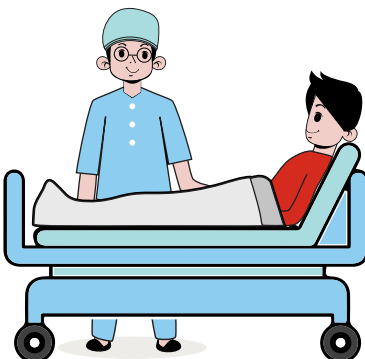

Rumusan jadual perlindungan & manfaat bagi Smart Health Protector

Anda mempunyai fleksibiliti untuk memilih pelan terbaik yang memenuhi keperluan perubatan anda, bergantung pada perbelanjaan dan keperluan anda. Terdapat 2 jenis pelan yang berbeza bawah Smart Health Protector dengan manfaat perubatan berikut:

No.	Manfaat Yang Diinsuranskan	Jenis Pelan	
		Pelan 200	Pelan 300
1	Had Tahunan Keseluruhan bagi Perkara (4) hingga (32) (Berdasarkan jumlah yang dibayar)	RM5,000,000	RM8,000,000
2	Had Seumur Hidup Keseluruhan bagi (4) hingga (32) (Berdasarkan jumlah yang dibayar)	Tiada had	
3	Amaun Deduktibel^{1&3} (Setiap tahun polisi)	RM500 RM2,500 RM5,000 RM20,000 RM20,000 dengan Pilihan Persaraan ²	
4	Bilik dan Hidangan Hospital⁶ (Had sehari, tiada had bagi bilangan hari)	RM200	RM300
		Seperti caj yang dikenakan, tertakluk pada had yang dinyatakan di atas	
5	Unit Rawatan Rapi⁶ (Tertaluk pada maksimum 200 hari bagi setiap tahun polisi)	Seperti caj yang dikenakan	
6	Penambahan pada Had Bilik dan Hidangan Hospital	RM50 setiap 5 tahun polisi; sehingga jumlah kumulatif 100% daripada had Bilik dan Hidangan Hospital	

No.	Manfaat Yang Diinsuranskan	Jenis Pelan	
		Pelan 200	Pelan 300
7	Bekalan dan Khidmat Hospital⁶	Seperti caj yang dikenakan ⁵	
8	Bayaran Pembedahan⁶		
9	Dewan Bedah⁶		
10	Bayaran Pakar Bius⁶		
11	Lawatan Pakar Perubatan Dalam Hospital⁶ (2 lawatan sehari)		
12	Pemindahan Organ⁶		
13	Bayaran Ambulans⁶		
14	Pembedahan Harian⁶		
15	Ujian Diagnosis Sebelum Kemasukan Hospital⁶ (Dalam tempoh 90 hari sebelum kemasukan hospital)		
16	Rundingan Pakar Sebelum Kemasukan Hospital, Rawatan dan Ubat yang Ditetapkan⁶ (Dalam tempoh 90 hari sebelum kemasukan hospital)		
17	Pendapat Perubatan Kedua oleh Pakar Sebelum Kemasukan Hospital⁶ (Dalam tempoh 90 hari sebelum kemasukan hospital)		

No.	Manfaat Yang Diinsuranskan	Jenis Pelan	
		Pelan 200	Pelan 300
18	Rawatan Selepas Kemasukan Hospital⁶ (Dalam tempoh 200 hari selepas keluar hospital)	Seperti caj yang dikenakan	
19	Pengimejan Pesakit Luar (MRI/PET)⁶ (Tertakluk pada maksimum 30 hari dari tarikh MRI/PET)	Sehingga RM5,000 setiap tahun polisi.	
20	Ujian Genomik bagi Kanser⁶	Seperti caj yang dikenakan.	
21	Jagaan oleh Jururawat di Rumah Selepas Kemasukan Hospital⁶ (Dalam tempoh 200 hari selepas keluar hospital)	Seperti caj yang dikenakan, sehingga RM8,000 bagi setiap hilang upaya dan sehingga 200 hari bagi seumur hidup.	
22	Kiropraktik, Terapi Pertuturan atau Terapi Cara Kerja Selepas Kemasukan Hospital⁶ (Dalam tempoh 200 hari selepas keluar hospital)	Seperti caj yang dikenakan, sehingga RM150 setiap lawatan dan 10 lawatan susulan bagi setiap hilang upaya.	Seperti caj yang dikenakan, sehingga RM300 setiap lawatan dan 10 lawatan susulan bagi setiap hilang upaya.
23	Pengamal Perubatan Tradisional Cina Selepas Kemasukan Hospital⁶ (Dalam tempoh 200 hari selepas keluar hospital)	Seperti caj yang dikenakan, sehingga RM150 setiap lawatan dan 10 lawatan susulan bagi setiap hilang upaya.	Seperti caj yang dikenakan, sehingga RM300 setiap lawatan dan 10 lawatan susulan bagi setiap hilang upaya.

No.	Manfaat Yang Diinsuranskan	Jenis Pelan	
		Pelan 200	Pelan 300
24	Peralatan Perubatan⁶ a. Perangsang denyutan jantung dan implan defibrilator jantung b. Peranti palsu – alat pendengaran dan anggota palsu	Tiada	Maksimum RM65,000 bagi seumur hidup Seperti caj yang dikenakan, sehingga RM20,000 bagi setiap hilang upaya
25	Rawatan Kanser Pesakit Luar⁶ (Termasuk rundingan, ujian pemeriksaan dan ubat yang ditetapkan dibawa ke rumah)	Seperti caj yang dikenakan.	
26	Rawatan Dialisis Buah Pinggang Pesakit Luar⁶ (Termasuk rundingan, ujian pemeriksaan dan ubat yang ditetapkan dibawa ke rumah)		
27	Rawatan Kemalangan Kecemasan Pesakit Luar⁶ (Tertakluk pada maksimum 30 hari dari tarikh kemalangan)		
28	Rawatan Pesakit Luar^{4&6} <ul style="list-style-type: none"> • Demam Denggi • Virus Zika • Demam Chikungunya • Influenza A • Influenza B • Penyakit Tangan, Kaki dan Mulut • Bronkitis • Pneumonia 	Seperti caj yang dikenakan. Tertakluk pada 5% insurans bersama ³ bagi setiap tahun polisi, sehingga maksimum RM500 setiap tahun polisi	
29	Elaun Tunai Harian di Hospital Kerajaan Malaysia (Sehari, tertakluk pada maksimum 120 hari bagi setiap tahun polisi)	RM200	

No.	Manfaat Yang Diinsuranskan	Jenis Pelan	
		Pelan 200	Pelan 300
30	Manfaat Penjaga Harian⁶ (Sehari, tertakluk pada maksimum 180 hari setiap tahun polisi)	RM150	
31	Kanta Intraokular⁶	Maksimum 8,000 bagi seumur hidup	
32	Bayaran Laporan Perubatan⁶	Seperti caj yang dikenakan, sehingga maksimum RM200 bagi setiap kemasukan, bagi rawatan pesakit dalam atau bagi setiap hilang upaya bagi rawatan pesakit luar	
33	Manfaat Kematian Akibat Kemalangan	RM20,000	RM30,000
34	Supreme Assist (Perkhidmatan Bantuan Perubatan Kecemasan)	Mengikut peruntukan manfaat dalam perjanjian Supreme Assist	
35	Car Assistance Programme	Mengikut peruntukan manfaat dalam perjanjian Car Assistance Programme	

Notes:

- ¹ Syarikat akan membayar balik jumlah perbelanjaan layak ditanggung bagi manfaat yang diinsuranskan (4) hingga (14) yang terkumpul bagi setiap tahun polisi, melebihi jumlah deduktibel.
- ² Pilihan persaraan membolehkan pemilik polisi menukar pelan deduktibel RM20,000 kepada pelan deduktibel RM5,000 apabila Hayat yang Diasuranskan mencapai umur 60 tahun hari jadi berikut pada Ulang Tahun Polisi tanpa taja jamin selanjutnya.
- ³ Deduktibel dan Insurans Bersama tidak berkenaan bagi keadaan berikut, jika berkenaan:
- Rawatan kecemasan;
 - Rawatan pesakit luar bagi rawatan susulan akibat kanser atau dialisis buah pinggang; dan
 - Rawatan yang diperolehi daripada sebuah kemudahan jagaan kesihatan kerajaan.
- ⁴ Senarai syarat tertakluk pada semakan Syarikat dan boleh dilanjutkan dengan penambahan syarat dari semasa ke semasa.
- ⁵ Pembayaran balik Bayaran Munasabah dan Biasa yang konsisten dengan bayaran biasa seperti dikenakan untuk wad atau bilik dan hidangan yang lebih kurang dan dalam lingkungan amaun had harian yang dinyatakan bagi manfaat Bilik dan Hidangan Hospital di bawah pelan yang diinsuranskan.
- ⁶ Tertakluk pada Bayaran Munasabah dan Biasa.
Tertakluk pada terma dan syarat

Soalan lazim

S: Siapakah yang boleh memohon?

Kategori	Umur Kemasukan	
Hayat yang Diasuranskan (Anak yang Belum Lahir)	Minimum	13 minggu kehamilan
	Maksimum	36 minggu kehamilan
Hayat yang Diasuranskan	Minimum	Mencapai umur 14 hari
	Maksimum	70 tahun hari jadi berikut*

* Bagi pilihan deduktibel sebanyak RM20,000 dengan Pilihan Persaraan, umur kemasukan maksimum ialah 59 tahun hari jadi berikut.

Nota: Tertakluk pada terma dan syarat.

S: Berapakah premium yang saya perlu bayar?

J: Smart Health Protector merupakan rider dengan penolakan unit, iaitu caj insurans akan ditolak daripada jumlah nilai pelaburan polisi anda pada setiap bulan. Namun, anda mungkin perlu membayar premium tambahan untuk memastikan kelangsungan polisi, sekiranya jumlah nilai pelaburan polisi anda tidak mencukupi.

Nota: Tertakluk pada terma dan syarat.

S: Apakah keadaan lazim yang membuatkan Smart Health Protector boleh ditamatkan?

J: Keadaan yang lazim termasuk:

- Apabila hayat yang diasuranskan meninggal dunia.
- Pada ulang tahun polisi apabila hayat yang diasuranskan berumur 80 atau 100 tahun hari jadi berikut, bergantung pada tempoh perlindungan yang dipilih.
- Apabila polisi asas bagi rider yang dilampirkan telah luput, diserahkan atau ditamatkan.

Nota: Tertakluk pada terma dan syarat.

S: Adakah saya dilindungi untuk rawatan perubatan yang diterima di luar Malaysia?

J: Anda dilindungi untuk rawatan perubatan yang diterima di luar Malaysia tetapi tertakluk pada maksimum 90 hari berturut-turut jika anda menetap atau melancong di luar Malaysia (kecuali Singapura dan Brunei), serta Bayaran Muna sabah dan Biasa yang setara dengan rawatan tempatan di Malaysia.

Nota: Tertakluk pada terma dan syarat.

S: Adakah saya layak untuk menikmati manfaat cukai?

J: Manfaat yang diterima daripada Smart Health Protector tidak dikenakan cukai dan premium yang dibayar mungkin layak mendapat pelepasan cukai. Namun, manfaat cukai tertakluk pada Akta Cukai Pendapatan Malaysia, 1967, dan keputusan muktamad Lembaga Hasil Dalam Negeri.

Jadual Caj Insurans Tahunan untuk Smart Health Protector

Lelaki

Umur Hari Jadi Berikut yang Dicapai	Pelan 200				Pelan 300			
	Deduktibel (RM)							
	500	2,500	5,000	20,000	500	2,500	5,000	20,000
0 - 5	1,556	1,353	1,110	838	2,390	2,083	1,674	1,219
6 - 10	755	673	567	448	1,125	991	813	615
11 - 15	654	585	492	388	929	821	676	515
16 - 20	904	803	667	517	1,303	1,145	934	699
21 - 25	935	829	688	532	1,346	1,182	963	719
26 - 30	936	830	689	533	1,347	1,183	964	720
31 - 35	937	831	690	534	1,360	1,189	965	721
36 - 40	966	854	706	541	1,394	1,221	990	734
41 - 45	1,134	1,002	826	631	1,641	1,436	1,163	859
46 - 50	1,306	1,152	946	717	1,908	1,669	1,349	994
51 - 55	2,067	1,813	1,476	1,100	3,065	2,671	2,146	1,563
56 - 60	2,496	2,191	1,786	1,335	3,702	3,229	2,598	1,897
61 - 65	3,437	3,012	2,445	1,814	5,136	4,474	3,592	2,611
66 - 70	4,765	4,169	3,375	2,493	7,158	6,232	4,996	3,623
71 - 75*	7,093	6,198	5,006	3,681	10,666	9,276	7,423	5,363
76 - 80*	10,556	9,214	7,425	5,438	15,913	13,827	11,047	7,957
81 - 85*	13,408	11,701	9,425	6,896	20,251	17,595	14,055	10,120
86 - 90*	16,826	14,682	11,823	8,646	25,382	22,053	17,615	12,684
91 - 95*	20,697	18,058	14,539	10,630	31,180	27,091	21,640	15,584
96 - 99*	25,391	22,151	17,832	13,032	38,234	33,220	26,535	19,107

* Pembaharuan untuk semua pelan.

Jadual Caj Insurans Tahunan untuk Smart Health Protector (Sam'b)

Lelaki (Sam'b)

Umur Hari Jadi Berikut yang Dicapai	Pelan 200	Pelan 300
	Deduktibel (RM)	
	20,000 dengan Pilihan Persaraan	20,000 dengan Pilihan Persaraan
0 - 5	838	1,219
6 - 10	448	615
11 - 15	388	515
16 - 20	517	699
21 - 25	532	719
26 - 30	533	720
31 - 35	534	721
36 - 40	541	734
41 - 45	631	859
46 - 50	717	994
51 - 55	1,100	1,563
56 - 59	1,335	1,897
60*	1,786	2,598
61 - 65*	2,445	3,592
66 - 70*	3,375	4,996
71 - 75*	5,006	7,423
76 - 80*	7,425	11,047
81 - 85*	9,425	14,055
86 - 90*	11,823	17,615
91 - 95*	14,539	21,640
96 - 99*	17,832	26,535

^ Pembaharuan untuk semua pelan.

Jadual Caj Insurans Tahunan untuk Smart Health Protector (Sam'b)

Wanita

Umur Hari Jadi Berikut yang Dicapai	Pelan 200				Pelan 300			
	Deduktibel (RM)							
	500	2,500	5,000	20,000	500	2,500	5,000	20,000
0 - 5	1,489	1,297	1,063	802	2,295	1,999	1,604	1,165
6 - 10	732	652	549	434	1,092	961	787	595
11 - 15	630	562	472	371	892	786	645	488
16 - 20	774	689	575	448	1,114	980	801	602
21 - 25	906	803	666	513	1,310	1,149	934	695
26 - 30	907	804	667	514	1,311	1,150	935	696
31 - 35	933	825	681	521	1,355	1,185	960	709
36 - 40	1,040	919	758	578	1,520	1,330	1,077	796
41 - 45	1,216	1,073	884	673	1,775	1,552	1,256	926
46 - 50	1,421	1,251	1,026	775	2,096	1,831	1,478	1,086
51 - 55	1,749	1,540	1,261	950	2,595	2,267	1,830	1,344
56 - 60	2,032	1,789	1,465	1,104	3,020	2,639	2,131	1,567
61 - 65	2,844	2,497	2,034	1,520	4,260	3,716	2,991	2,186
66 - 70	3,995	3,500	2,839	2,105	6,027	5,251	4,216	3,067
71 - 75*	5,931	5,187	4,196	3,094	8,958	7,794	6,242	4,517
76 - 80*	8,810	7,694	6,206	4,553	13,340	11,593	9,265	6,678
81 - 85*	11,298	9,865	7,954	5,830	17,051	14,820	11,844	8,539
86 - 90*	14,253	12,444	10,031	7,350	21,445	18,640	14,901	10,745
91 - 95*	17,628	15,389	12,404	9,088	26,432	22,977	18,371	13,252
96 - 99*	21,695	18,938	15,263	11,179	32,480	28,236	22,576	16,288

*Pembaharuan untuk semua pelan.

Jadual Caj Insurans Tahunan untuk Smart Health Protector (Sam'b)

Wanita (Sam'b)

Umur Hari Jadi Berikut yang Dicapai	Pelan 200	Pelan 300
	Deduktibel (RM)	
	20,000 dengan Pilihan Persaraan	20,000 dengan Pilihan Persaraan
0 - 5	802	1,165
6 - 10	434	595
11 - 15	371	488
16 - 20	448	602
21 - 25	513	695
26 - 30	514	696
31 - 35	521	709
36 - 40	578	796
41 - 45	673	926
46 - 50	775	1,086
51 - 55	950	1,344
56 - 59	1,104	1,567
60*	1,465	2,131
61 - 65*	2,034	2,991
66 - 70*	2,839	4,216
71 - 75*	4,196	6,242
76 - 80*	6,206	9,265
81 - 85*	7,954	11,844
86 - 90*	10,031	14,901
91 - 95*	12,404	18,371
96 - 99*	15,263	22,576

[^] Pembaharuan untuk semua pelan.

Caj insurans di atas hanya digunakan untuk kelas pekerjaan 1 & 2 sahaja. Caj insurans kelas pekerjaan 3 & 4 akan disediakan ejen perkhidmatan anda, jika berkenaan. Caj insurans di atas (atau pada halaman sebelumnya) akan dikenakan mengikut umur anda yang dicapai pada hari jadi berikut, jantina, status merokok, pekerjaan, keadaan kesihatan dan pelan yang dipilih (jika berkenaan). Caj insurans tidak dijamin dan mungkin disemak semula dari semasa ke semasa. Sebarang peningkatan caj insurans, jika ada, akan dilakukan pada ulang tahun polisi dan kami akan memaklumkan anda secara bertulis sekurang-kurangnya tiga bulan sebelum itu.

Pengecualian dan Had

Syarikat tidak akan membayar sebarang manfaat di bawah rider tersebut disebabkan dan termasuk mana-mana perkara berikut, secara langsung atau tidak langsung:

1. Sakit Sedia Ada;
2. Penyakit Tertentu yang berlaku dalam tempoh 120 hari pertama dari Tarikh Risiko Berkuat Kuasa;
3. Sebarang keadaan perubatan atau fizikal yang berlaku dalam tempoh 30 hari pertama dari Tarikh Risiko Berkuat Kuasa kecuali Kecederaan;
4. Rawatan pembedahan plastik/kosmetik, acara berkhatan (berkaitan agama), pemeriksaan mata, bercermin mata, kanta lekap dan pembetulan penglihatan dekat melalui pembiasan atau pembedahan (Keratotomy Radial atau Lasik), rabun dekat, astigmatisme dan penggunaan atau pemerolehan peralatan atau alatan luaran palsu seperti anggota palsu, alat bantuan pendengaran, alat/implan koklear, implan merangsang denyutan jantung, implan defibrilator jantung atau sebarang jenis implan alatan jantung; penggantian alat berasaskan bateri, alat perangsang saraf (neurostimulator), elektrod/ dedawai (kecuali seperti dinyatakan dalam Peralatan Perubatan, jika berkenaan) dan preskripsinya;
5. Keadaan gigi termasuk rawatan pergigian atau Pembedahan mulut bagi perbelanjaan yang ditanggung, kecuali diperlukan akibat Kecederaan pada gigi semula jadi sihat yang berlaku dalam mana-mana Tahun Polisi dan dilakukan seorang Doktor Gigi. Bagi mengelakkan keraguan, tanpa mengambil kira sama ada ia diperlukan akibat Kecederaan pada gigi semula jadi sihat yang berlaku dalam mana-mana Tahun Polisi, peletakan gigi palsu, perkhidmatan alatan palsu serta alat atau peralatan yang termasuk serta tidak terhad pada sambungan (bridge), pembentuk (crown) dan implan atau pengantiannya semua akan dikecualikan;
6. Jagaan peribadi (kecuali seperti dinyatakan dalam Jagaan oleh Jururawat di Rumah Selepas Kemasukan Hospital), pemulihan rehat atau penjagaan sanatorium, jagaan hospis dan penjagaan atau rawatan bukan untuk penyembuhan, pemuliharaan atau pemulihan, dadah haram, kemabukan, pensterilan, Penyakit kelamin dan sekuelanya, AIDS (Sindrom Kurang Daya Tahan Penyakit) atau ARC (Kompleks Berkaitan AIDS) dan Penyakit berkaitan HIV (Virus Kurang Daya Tahan Manusia);
7. Sebarang rawatan atau operasi pembedahan untuk Keadaan Kongenital atau kecacatan termasuk penyakit keturunan yang wujud atau didiagnosis sebelum Hayat yang Diasuranskan mencapai umur 17 tahun hari jadi berikut;
8. Kehamilan, kelahiran anak (termasuk kelahiran secara pembedahan), keguguran, pengguguran dan penjagaan serta pembedahan sebelum atau selepas kelahiran, kaedah pencegahan kehamilan kontraseptif mekanikal atau kimia atau rawatan berkaitan menjelang putus haid (perimenopause) atau putus haid, kesuburan atau subkesuburan atau ketidaksuburan. Ketidakfungsian erektil dan ujian atau rawatan yang berkaitan dengan mati pucuk atau pensterilan;
9. Kemasukan Hospital terutamanya untuk tujuan pemeriksaan, diagnosis, pemeriksaan sinar-x, pemeriksaan fizikal atau perubatan am, yang tidak berkaitan dengan rawatan atau diagnosis Hilang Upaya yang dilindungi atau sebarang rawatan yang tidak Perlu Dari Segi Perubatan dan sebarang rawatan pencegahan, ubat atau pemeriksaan pencegahan yang dijalankan seorang Pakar Perubatan, dan rawatan khususnya untuk mengurangkan atau menambah berat badan;
10. Bunuh diri, percubaan bunuh diri atau Kecederaan yang dilakukan sendiri secara sengaja ketika waras atau tidak waras;
11. Peperangan atau sebarang tindakan perang, sama ada diisytiharkan atau tidak, aktiviti jenayah atau penganas, bertugas secara aktif dalam mana-mana angkatan bersenjata, penglibatan langsung dalam mogok, rusuhan dan kekacauan awam atau pemberontakan;

12. Radiasi pengionan atau pencemaran melalui radioaktif daripada sebarang bahan bakar nuklear atau sisa nuklear daripada proses pembelahan nuklear atau daripada sebarang bahan senjata nuklear;
13. Perbelanjaan yang ditanggung oleh hayat yang diasuranskan bagi menderma sebarang organ badan dan kos pemerolehan sebarang organ badan untuk didermakan kepada Hayat yang Diasuranskan termasuk semua kos yang ditanggung oleh penderma semasa pemindahan organ dan komplikasinya; pengangkutan organ dan penyimpanan organ/tisu;
14. Penyiasatan dan rawatan gangguan tidur serta dengkur, terapi penggantian hormon dan terapi alternatif seperti rawatan, perkhidmatan atau bekalan perubatan, termasuk tetapi tidak terhad pada khidmat kiropraktik, akupunktur, akutekanan, refleksologi, pembetulan tulang, rawatan herba, urutan, atau aromaterapi atau rawatan alternatif lain (kecuali seperti dinyatakan dalam Kiropraktik, Terapi Pertuturan atau Terapi Cara Kerja Selepas Kemasukan Hospital atau Pengamal Perubatan Tradisional Cina Selepas Kemasukan Hospital);
15. Jagaan atau rawatan yang tidak dikenakan bayaran atau apabila ia boleh dibayar dengan insurans lain atau pampasan yang melindungi Hayat yang Diasuranskan serta hilang upaya yang terjadi kerana tugas kerja atau profesion yang dilindungi di bawah Kontrak Insurans Pampasan Pekerja;
16. Sakit jiwa, gangguan mental atau saraf (termasuk sebarang neurosis dan manifestasi fisiologi atau psikosomatiknya);
17. Kos/perbelanjaan perkhidmatan yang berciri bukan perubatan misalnya televisyen, telefon, perkhidmatan teleks, radio atau kemudahan yang serupa, kit/pek kemasukan, sebarang cukai kerajaan yang mungkin dikenakan Hospital di luar Malaysia dan barang bukan perubatan lain yang tidak layak;
18. Hidapan atau Kecederaan akibat daripada sebarang perlumbaan (kecuali perlumbaan dengan kaki), sukan berbahaya yang tidak terhad pada terjun udara, luncur air, aktiviti dalam air yang memerlukan kelengkapan pernafasan, sukan musim sejuk, sukan profesional, pendakian gunung dan aktiviti haram;
19. Penerbangan peribadi selain daripada sebagai penumpang yang membayar tambang atau anak kapal dalam sebarang syarikat penerbangan komersial berjadual yang dilesenkan untuk mengangkut penumpang melalui laluan yang ditetapkan;
20. Perbelanjaan yang ditanggung untuk menukar jantina;
21. Sebarang rawatan Pesakit Luar yang tidak berkaitan dengan rawatan Pesakit Dalam, kecuali seperti disediakan di bawah Manfaat yang Diinsuranskan; atau
22. Bayaran yang bukan Bayaran Munasabah dan Biasa atau sebarang Pembedahan atau rawatan yang tidak Perlu Dari Segi Perubatan, atau bayaran yang melebihi Bayaran Munasabah dan Biasa, atau bayaran yang ditanggung bagi Kemasukan Hospital, sebelum dan/atau selepas kemasukan hospital selepas Tarikh Tamat Tempoh.

Nota: Senarai ini adalah tidak menyeluruh. Sila rujuk kontrak polisi bagi senarai pengecualian yang penuh di bawah rider tersebut.

Notis penting

Smart Health Protector merupakan rider perubatan dengan penolakan unit yang boleh dilampirkan pada pelan insurans berkaitan pelaburan dengan premium tetap yang terpilih. **Pelan ini merupakan produk insurans dengan berlandaskan prestasi yang mendasari aset dan bukan suatu produk pelaburan sebenar seperti unit amanah.** Caj insurans yang dikenakan akan ditolak daripada jumlah nilai pelaburan polisi anda secara bulanan. Anda boleh berhenti membayar premium di bawah polisi dan masih menikmati perlindungan selagi terdapat jumlah nilai pelaburan yang mencukupi untuk membayar caj insurans. Namun, terdapat kemungkinan polisi menjadi luput apabila caj yang dikenakan, termasuk caj rider melebihi jumlah nilai pelaburan bagi unit dana yang sedia ada. Pembelian terlalu banyak rider dengan penolakan unit mungkin mengurangkan unit dana.

Anda seharusnya berpuas hati bahawa rider tersebut akan memenuhi keperluan anda dengan sebaiknya dan premium yang dibayar di bawah polisi adalah amaun yang anda mampu bayar. Satu tempoh memerhati bebas selama 15 hari diberi kepada anda untuk meneliti kesesuaian produk Insurans Perubatan dan Kesihatan (MHI) yang baru dibeli. Jika suatu rider dibatalkan dalam tempoh ini, pemilik polisi berhak memperoleh penguatkuasaan semula unit yang ditolak untuk bayaran caj insurans selepas menolak perbelanjaan bersih yang ditanggung untuk pemeriksaan perubatan, jika ada. Jika anda menukar Polisi/Rider Perubatan anda dari sebuah syarikat ke sebuah syarikat lain atau jika anda menukar polisi anda dengan Polisi/Rider Perubatan lain dalam syarikat yang sama, anda dikehendaki menghantar borang cadangan dan penerimaan cadangan anda tertakluk pada terma dan syarat yang akan dikenakan semasa penukaran atau penggantian Polisi/Rider.

Risalah ini hanyalah untuk maklumat am sahaja. Ia bukan suatu kontrak insurans. Anda dinasihatkan untuk merujuk Risalah Pemberitahuan Produk dan contoh dokumen polisi bagi mendapatkan maklumat terperinci berkenaan ciri penting dan manfaat pelan sebelum membeli pelan ini. Pengecualian dan had manfaat yang dinyatakan di atas adalah tidak menyeluruh. Untuk maklumat lanjut, rujukan harus dibuat pada terma dan syarat seperti dinyatakan dalam polisi yang dikeluarkan Great Eastern Life.

Jika terdapat percanggahan antara versi Bahasa Inggeris, Bahasa Malaysia dan Bahasa Cina untuk risalah ini, versi Bahasa Inggeris akan digunakan.

Istilah "Great Eastern Life" dan "Syarikat" merujuk kepada Great Eastern Life Assurance (Malaysia) Berhad.

Untuk maklumat lanjut, sila hubungi Ejen Great Eastern anda atau Customer Service Careline di 1300-1300 88.

PEJABAT CAWANGAN

Alor Setar

66 & 68, Jalan Teluk Wan Jah
05200 Alor Setar, Kedah

Batu Pahat

109, Jalan Rahmat
83000 Batu Pahat, Johor

Bintulu

No.313, Lot 3956, Phase 4
Bintulu Parkcity Commerce Square
Jalan Tun Ahmad Zaidi/
Jalan Tanjung Batu
97000 Bintulu, Sarawak

Ipoh

Wisma GREAT Eastern
16, Persiaran Tugu
Greentown Ave
30450 Ipoh, Perak

Johor Bahru

Wisma GREAT Eastern
02-01, Blok A
Komersil Southkey Mozek
Persiaran Southkey 1
Kota Southkey
80150 Johor Bahru

Klang

No. 8 & 10, Jalan Tiara 2A
Bandar Baru Klang
41150 Klang, Selangor

Kluang

No. 22 & 24
Jalan Md Lazim Saim
86000 Kluang, Johor

Kota Bharu

No. S25/5252-T & U
Jalan Sultan Yahya Petra
15200 Kota Bharu, Kelantan

Kota Kinabalu

Wisma GREAT Eastern
Level 4 & 5, No. 65 Jalan Gaya
88000 Kota Kinabalu, Sabah

Kuala Terengganu

2nd Floor, 6F
Bangunan Persatuan Hin Ann
Jalan Air Jernih,
20300 Kuala Terengganu,
Terengganu

Kuantan

A25, Jalan Dato Lim Hoe Lek
25200 Kuantan, Pahang

Kuching

House No. 51, Lot 435
Section 54, KTLD
Travilion Commercial Centre
Jalan Padungan
93100 Kuching, Sarawak

Lahad Datu

Ground & 1st Floor
MDLD 3804, Lot 66
Fajar Centre, Jalan Segama
91100 Lahad Datu, Sabah

Melaka

No. 23, Jalan PM 15
Plaza Mahkota
75000 Melaka

Miri

Lots 1260 & 1261
Block 10, M.C.L.D,
Jalan Melayu
98000 Miri, Sarawak

Penang

25, Light Street
10200 Penang

Sandakan

Lot 5 & 6, Block 40
Lorong Indah 15
Bandar Indah, Phase 7
Mile 4, North Road
90000 Sandakan, Sabah

Seremban

101 & 103, Jalan Yam Tuan
70000 Seremban,
Negeri Sembilan

Sibu

No. 10 A-F
Wisma GREAT Eastern
Persiaran Brooke
96000 Sibu, Sarawak

Taiping

133A, Jalan Barrack
34000 Taiping, Perak

Tawau

Ground Floor
Wisma GREAT Eastern
Jalan Billian
91000 Tawau, Sabah

Mencapai Kejayaan

IBU PEJABAT

Great Eastern Life Assurance (Malaysia) Berhad 198201013982 (93745-A)

Menara Great Eastern, 303 Jalan Ampang, 50450 Kuala Lumpur

☎ **03-4259 8888**

☎ **03-4259 8000**

✉ **wecare-my@greateasternlife.com**

🖱 **www.greateasternlife.com**

Great Eastern Life Assurance (Malaysia) Berhad (93745-A) dilesenkan di bawah Akta Perkhidmatan Kewangan 2013 dan dikawal selia oleh Bank Negara Malaysia.

Untuk maklumat lanjut, sila layari laman sesawang Syarikat.